

DA08 - Attika Diffräume

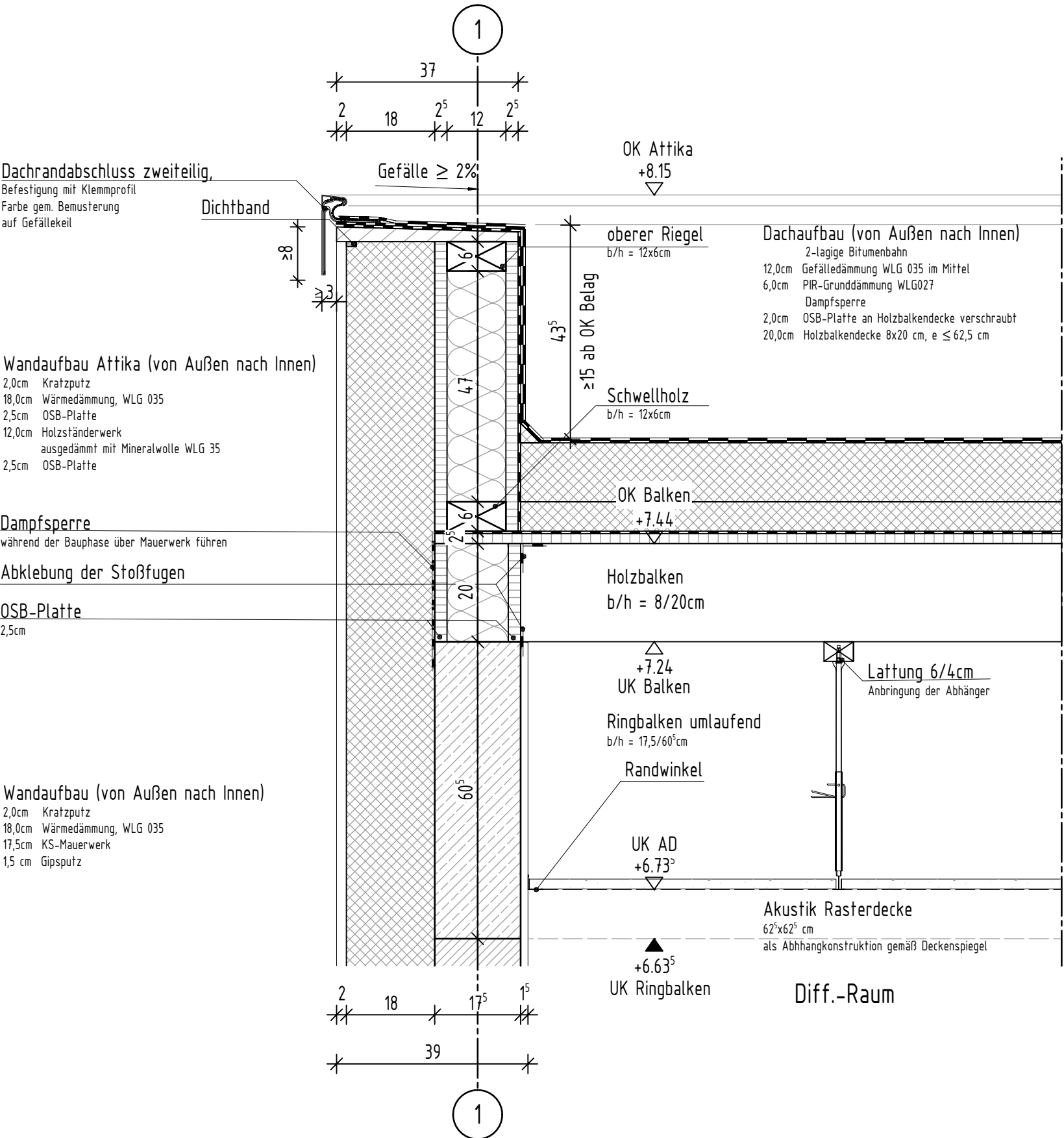

LEGENDE:

Material	Vermaßung / Linien
Neu	OK Höhe üNHN
Abbruch	Achse
Temporär / Interim	Schnittlinie
Mauerwerk	Brandwand
Stahlbeton	Bauart Brandwand (BBW)
Stb Fertigteil	Feuerbeständige Wand (F90)
Beton unbewehrt	Feuerhemmende Wand (F30)
Dämmung	Auszuplanende Details über ausführenden Unternehmen/ gem. Wärmebrückennachweis (WBN) und Statik (S)
Leichtbauwand	Änderungen
Sandwichpaneele	
Perimeterdämmung	
Erdreich	
Abdichtung	BD Bodendurchbruch
Kiesschicht	DD Deckendurchbruch
Stahl	i.L. Lichte Durchgangsbreite
Gründach	LH Lichte Höhe (Fertighöhe)
Kies	OKFF Oberkante Fertig-Fußboden
	OKRF Oberkante Rohboden
	BRH Brüstungshöhe
	FBH Fußbodenheizung
	RW Regenwasser
	SW Schmutzwasser
	STG Steigungen

Alle Höhenangaben beziehen sich auf OKFF. Die Angaben aus der Türliste sind Maßgebend. Bei Unstimmigkeiten ist die Rücksprache mit dem Planungsteam erforderlich.

B	19.03.2026	DE	diverse Änderungen
A	03.03.2026	DE	Anpassung der Dämmstärke
	18.02.2026	DE	Erstellung
Index	Datum	Name	Änderung

Detailplan

Objekt Erweiterung Raphaelschule Recke
Kirchstraße 31, 49509 Recke

Interne Projekt-Nr.: 24-05-Hb-ERR OKFF EG = ±0.00 = IFC - Höhe

Bauherr Gemeinde Recke
Hauptstraße 28
49509 Recke

Ort, Datum	Unterschrift Bauherr	Ort, Datum	Unterschrift Entwurfsverfasser
------------	----------------------	------------	--------------------------------

Planinhalt DA08: Attika Diffräume

Datum:	18.02.2026	Projekt	Planer	LP	Planart	Bereich	Sicht/Nr	Index	Status
Maßstab:	1:10	ERR	ARC	05	DE	DA	08	B	F